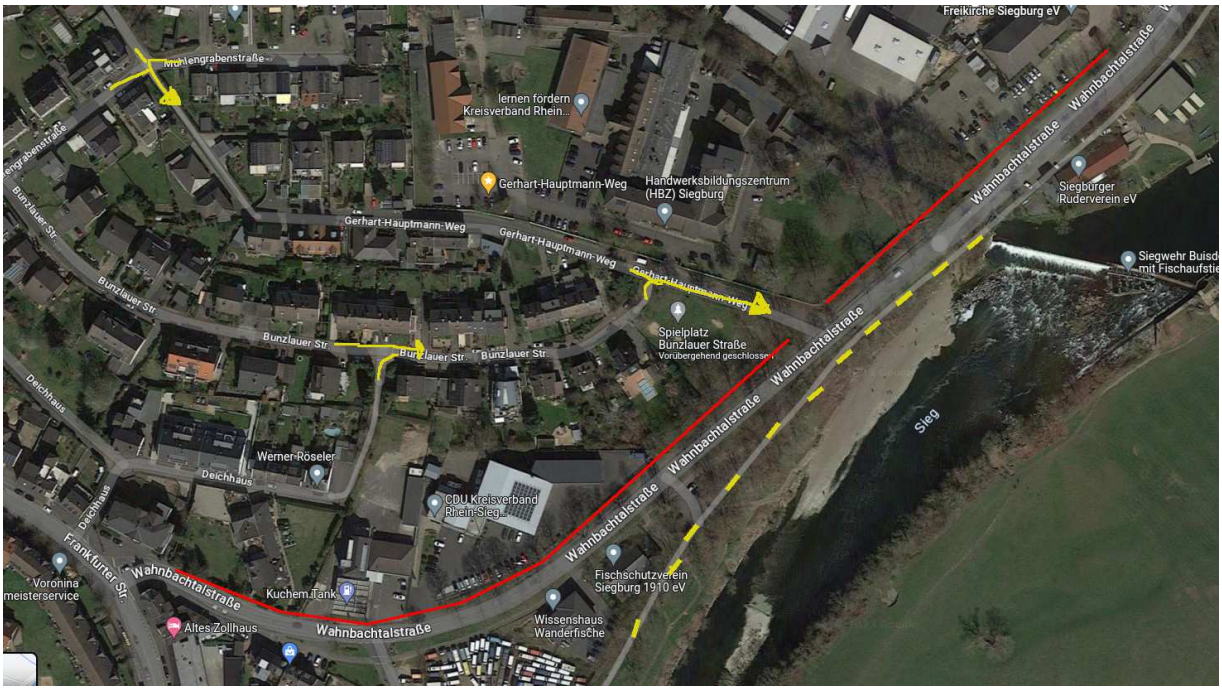

Zugang zur Sieg für einen großen Teil des Wohngebietes und der drei dortigen Schulen nur über die Wahnbachtalsstrasse ohne querungshilfe möglich!

Der einzige Zugang - der Gerhart-Hauptmann-Weg mündet in die Wahnbachtalsstrasse ohne Bürgersteig auf dieser Seite. Lediglich ein schmaler, meist zugewachsener Trampelpfad führt über den Mühlgraben zur einer Querungshilfe. Dieser ist aber sehr eng und bei Regen komplett unter Wasser.

Daher queren die meisten Personen und sogar ganze Schulklassen die Strasse direkt an der Einmündung ohne Schutz.